

Jörg Hilbert und Felix Janosa

Ritter Rost

Leadsheets

Aufführungsmaterialien und Aufführungen nur mit Genehmigung von Musicals on Stage,
Möllers & Bellinghausen Verlag GmbH, München. Weitergabe an Unbefugte verboten.

© Carlsen Verlag GmbH, Hamburg

Textbuch, Arrangements, Playbacks und andere
Aufführungsmaterialien sind erhältlich unter

www.musicals-on-stage.de

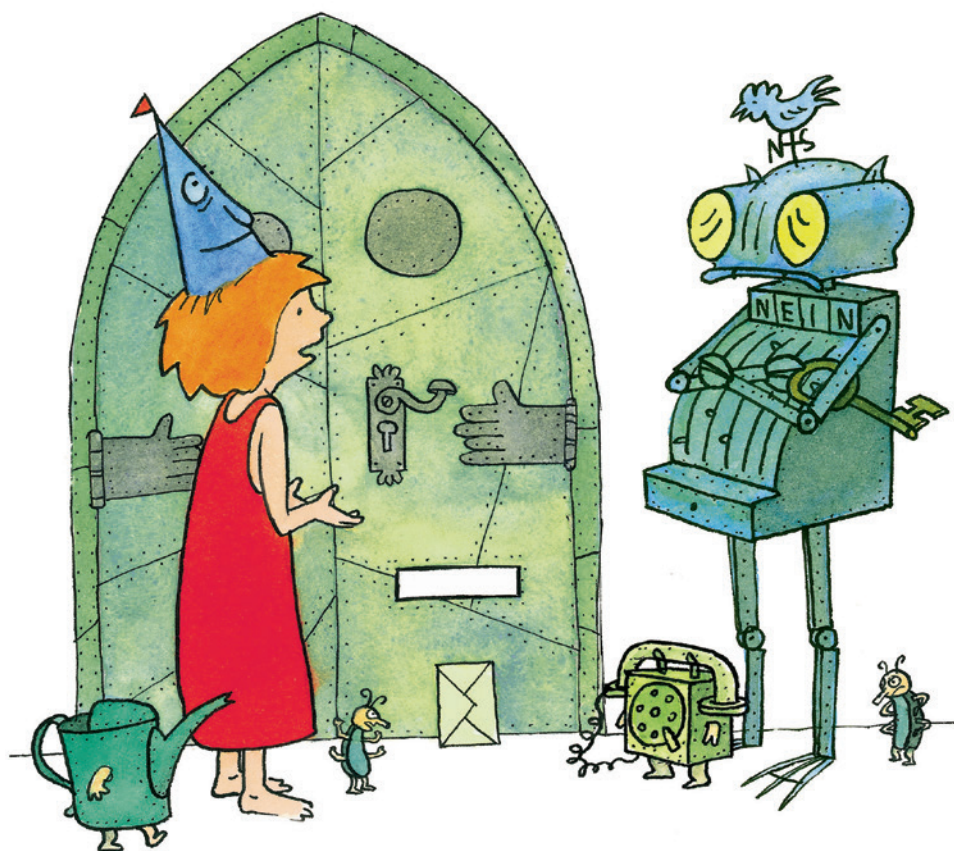

Tief im Fabelwesenwald

Text: Janosa / Musik: Janosa

F F#° C/G Am

1.+2. Tief im Fa - bel - we - sen - wald, da

Dm G C Am

(1.+2.) steht sie mit - ten - drin, aus Ei - sen, Stahl und Zinn: die

F F#° C/G Am

(1.+2.) Rit - ter - burg im Fa - bel - we - sen - wald, im

Dm G C E7

(1.+2.) tie - fen Fa - bel - we - sen - wald. *Fine*

langsamer

Am Dm E7 Am

(1.) Auf den Zin - nen und in den Re - gen - rin - nen sind
(2.) Auf den Tür - men, da steht in gro - ßen Stür - men bei

F C F C

(1.) Spat - zen aus Me - tall, die schau - nen sich ü - ber - all nur nach
(2.) kal - tem Wind und Frost der Burg - herr Rit - ter Rost, nur bei

E7 Am E7 Am

(1.) di - cken Wür - mern um, aus A - lu - mi - ni - um.
(2.) Re - gen geht er rein, sonst ros - tet er noch ein.

Ritter Rost

Text: Janosa / Musik: Janosa



(Ritter) 1. Mein Va - ter hat mich her - ge - stellt,
 (Ritter) 2. Potz Wel - len - blech und Sta - chel - draht, (Flöte) _____ (2.) ich
 (Ritter) 3. Und wenn ich mal nicht kämp - fen kann,

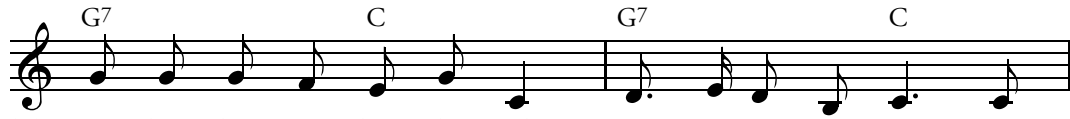

(1.) aus dem schöns - ten Schrott der Welt. Statt
 (2.) rä - che je - de Mis - se - tat! (Flöte) _____ Ist
 (3.) fang ich gleich zu ros - ten an. Ich



(1.) Co - la o - der Do - sen - bier
 (2.) Land in Not, ist Not am Mann, (Flöte) _____
 (3.) ken - ne we - der Angst noch Schmerz,



(1.) trin - ke ich Ma - schi - nen - schmier. (Chor) Tap - fer wie die
 (2.) presch ich mit der Lan - ze an. (Flöte) _____ (Chor) Die Bö - se - wich - te
 (3.) denn ich hab ein Ei - sen - herz. (Chor) Er kommt auf sei - nem



(1.) Feu - er - wehr und pünkt - lich wie die Post,
 (2.) fürch - ten ihn in Süd und West und Ost, } (Ritter) ja, so bin ich, der Rit - ter
 (3.) Feu - er - stuhl bei Ha - gel, Sturm und Frost, }

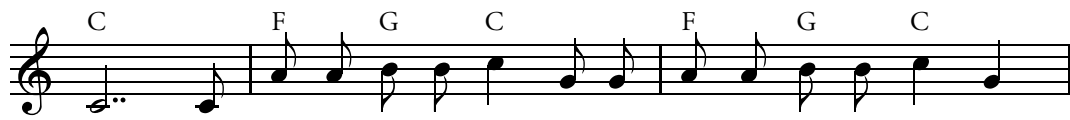

(1.) Ich muss die Welt be - wa - chen vor Mons - tern und vor Dra - chen,
 (1.-3.) Rost. (2.) Ich hau - e auf die Schä - del und küs - se hüb - sche Mä - del,
 (3.) Nein, kei - ner ist so lis - tig und kei - ner ist so rüs - tig,



(Chor) (1.) kei - ner kann so kra - chen wie der Rit - ter Rost.
 (Chor) (2.) kei - ner ist so e - del wie der Rit - ter Rost.
 (Chor) (3.) kei - ner ist so ros - tig wie der Rit - ter Rost.

Burgfräulein Bö

Text: Janosa / Musik: Janosa

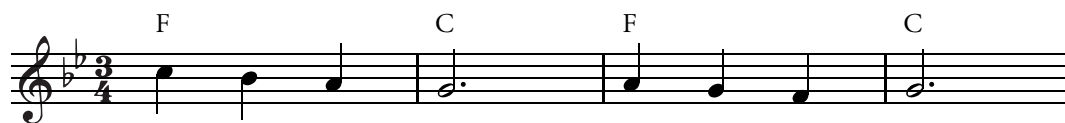

1. Ich hab ein Schloss, ich hab ein Pferd,
2. Ich ha - be Schmuck, ich ha - be Geld,
3. Ich tu zwar gern auch mei - ne Pflicht,

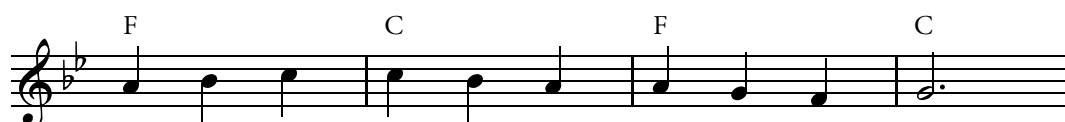

(1.) ich hab den Rit - ter, doch der ist nichts wert.
(2.) ich hab den Hut, der mir Un - sinn er - zählt.
(3.) doch ei - ner Frau wie mir reicht das noch nicht.



(1.-3.) Tan - de - ra - di und Tan -de - ra - dö,

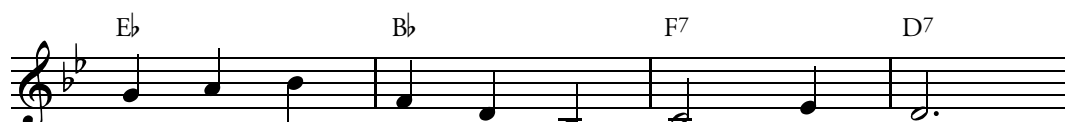

(1.-3.) ich bin die tap - fe - re Burg - frau Bö.



(1.-3.) Ich ha - be Kraft, ich ha - be den Mut,



(1.-3.) ich kann, was der Rit - ter kann, nur drei - mal so gut, la



(1.-3.) la la la, nur drei - mal so gut, la

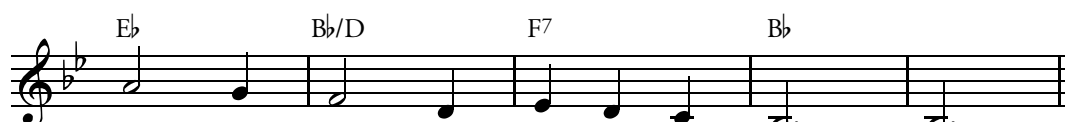

(1.-3.) la la la, nur drei - mal so gut.